UNYKA CH

MAKE IT EASY **FOR YOU**



MATX | SMALL FLEX 150 W | SLIM

USB TYPE C | USB 3.0 | USB 2.0

# UK3006 SFF SLIM 8L with ODD Support and 150W Power Supply

## CAJA SOBREMESA | DESKTOP CASE | CAIXA DE SECRETÁRIA

BLACK
PN: UK52118-OC
EAN: 8436617921544

# Caja Slim UK3006 8L SFF CON SOPORTE ODD 150W FLEX UK52118-OC

Diseñada para brindar versatilidad, esta unidad se adapta perfectamente a entornos reducidos gracias a su capacidad para posicionarse tanto de manera horizontal como vertical. Su diseño elegante, compacto y minimalista no solo optimiza el espacio, sino que también aporta una estética moderna a cualquier configuración.

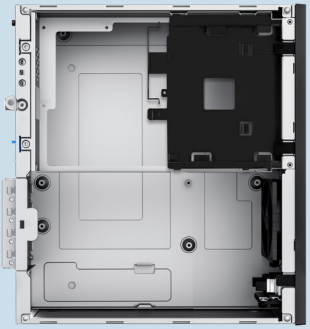

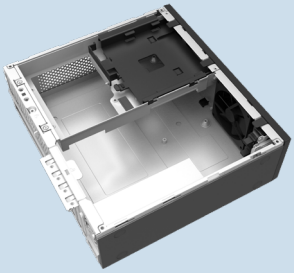

## ESPECIFICACIONES

| | |
|---|---|
| DIMENSIONES | 290 (L) x 98 (W) x 305 (H) mm |
| PLACAS BASE COMPATIBLES | Micro ATX (MAX 244 x 244 mm) / Mini ITX |
| PESO | 3,1 kg |
| COLOR | Negro / Rojo |
| MATERIAL | SGCC / ABS |
| PANEL LATERAL | Metálico |
| SLOT DE EXPANSIÓN | 4 |
| BAHÍAS 2,5" SSD | 2 |
| CONECTOR | 2 x USB 3.0 / 2 x USB 2.0 / 1 x USB Type C 2.0 / Bahia ODD 9,5 mm / Audio Combo |
| ADMITE FUENTE DE ALIMENTACIÓN | Incluye Flex 150W (150 (L) x 85 (W) x 40 (H) mm) |
| CAPACIDAD MAX DE VENTILADORES | 1 x 80 mm Frontal |
| ALTURA MÁX CPU REFRIGERADOR | 45 mm |
| DIMENSIÓN MÁX ADMITIDA TARJETA GRÁFICA | 220 mm |

## PACKAGING

| | |
|---|---|
| DIMENSIONES | 340 (L) x 152 (W) x 365 (H) mm |
| PESO | 3.6 kg |
| CUBICAJE | 0,0188 $m^3$ |
| COLOR | Marrón |
| MATERIAL | Cartón |
| CONTENIDO DEL PAQUETE | Caja Micro ATX 8´3 litros / Fuente de Alimentación / Tornillería |

## CERTIFICACIONES

| | |
|---|---|
| CE / ROSH | Si / Si |

PN: UK52118-OC
EAN: 8436617921544

# PC Case DESKTOP UK3006 8L SFF WITH ODD SUPPORT 150W FLEX UK52118-OC

Designed for versatility, this unit fits perfectly into small spaces thanks to its ability to be positioned either horizontally or vertically. Its sleek, compact, and minimalist design not only optimizes space but also adds a modern aesthetic to any setup.

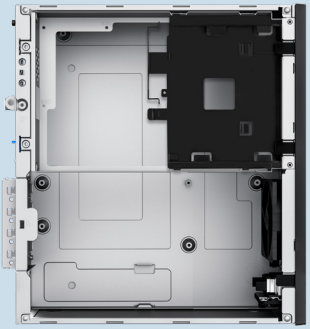

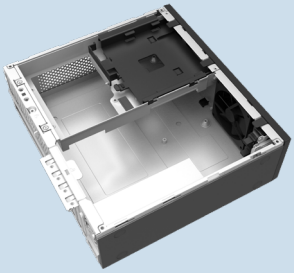

## SPECIFICATIONS

| | |
|---|---|
| DIMENSIONS | 290 (L) x 98 (W) x 305 (H) mm |
| WEIGHT | 3,1 kg |
| COLOUR | Black / Red |
| MATERIAL | SGCC 0.7 mm / ABS |
| PANEL LATERAL | Metallic |
| MOTHERBOARD | Micro ATX / ITX |
| EXPANSION SLOT | 4 |
| BAY 2,5" SSD | 2 |
| CONNECTOR | 2 x USB 3.0 / 2 x USB 2.0 / 1 x USB Type C 2.0 / Bay ODD 9,5 mm / Audio Combo |
| POWER SUPPLY ADMITTED | Includes 150W Flex (150 (L) x 85 (W) x 40 (H) mm) |
| MAX CAPACITY AIR REFRIGERATION | Front 1 x (80 mm) |
| MAXIMUM CPU COOLER HEIGHT | 45 mm |
| MAX DIMENSION ADMITTED GRAPHIC CARD | 220 mm |

## PACKAGING

| | |
|---|---|
| DIMENSIONS | 340 (L) x 152 (W) x 365 (H) mm |
| WEIGHT | 3.6 kg |
| CUBIC CAPACITY | 0,0188 $m^3$ |
| COLOUR | Brown |
| MATERIAL | Paperboard |
| PACKAGE CONTENT | Micro ATX Case 8.3 Liters / Power Supply / Screws |

## CERTIFICATIONS

| | |
|---|---|
| CE / ROSH | Yes / Yes |

PN: UK52118-OC
EAN: 8436617921544

# Caixa Slim UK3006 8L SFF PRETA COM SUPORTE ODD 150W FLEX UK52118-OC

Concebida para oferecer versatilidade, esta unidade adapta-se perfeitamente a espaços reduzidos graças à sua capacidade de ser posicionada tanto na horizontal como na vertical. O seu design elegante, compacto e minimalista não só otimiza o espaço, como também acrescenta um toque moderno a qualquer configuração.

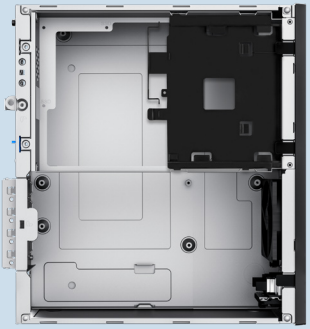

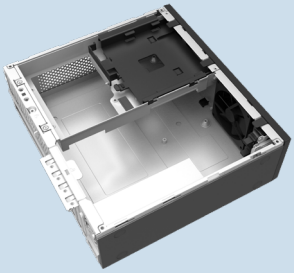

## ESPECIFICAÇÕES

| | |
|---|---|
| DIMENSÕES | 290 (L) x 98 (W) x 305 (H) mm |
| PESO | 3,1 kg |
| COR | Preto / Vermelho |
| MATERIAL | SGCC 0.7 mm / ABS |
| PAINEL LATERAL | Metálico |
| PLACA MÃE | Micro ATX / ITX |
| SLOT DE EXPANSÃO | 4 |
| BAIA 2,5” SSD | 2 |
| CONECTOR | 2 x USB 3.0 / 2 x USB 2.0 / 1 x USB Type C 2.0 / Baia ODD 9,5 mm / Audio Combo |
| FONTES DE ALIMENTAÇÃO ADMITIDAS | Inclui Flex de 150W (150 (C) x 85 (L) x 40 (A) mm) |
| CAPACIDADE MÁXIMA DE REFRIGERAÇÃO A AR | Dianteiro 1 x (80 mm) |
| ALTURA MÁXIMA DO REFRIGERADOR DE CPU | 45 mm |
| DIMENSÃO MÁXIMA ADMITIDA DA PLACA GRÁFICA | 220 mm |

## PACKAGING

| | |
|---|---|
| DIMENSÕES | 340 (L) x 152 (W) x 365 (H) mm |
| PESO | 3.6 kg |
| CAPACIDADE CÚBICA | 0,0188 $m^3$ |
| COR | Castanha |
| MATERIAL | Cartão |
| CONTEÚDO | Caixa Micro ATX 8,3 Litros / Fonte de Alimentação / Parafusos |

## CERTIFICAÇÕES

| | |
|---|---|
| CE / ROSH | Sim / Sim |

PN: UK52118-OC
EAN: 8436617921544

## INFORMACIÓN DE PRECIOS

A continuación se detallan los precios recomendados y los precios exclusivos para clientes profesionales. Los precios profesionales pueden estar sujetos a condiciones y descuentos especiales.

## PRICING INFORMATION

Below are the recommended prices and the exclusive prices for professional customers. Professional prices may be subject to special conditions and discounts.

## INFORMAÇÃO DE PREÇOS

A seguir detalham-se os preços recomendados e os preços exclusivos para clientes profissionais. Os preços profissionais podem estar sujeitos a condições e descontos especiais.

| PVPR | PVD |
| --- | --- |
| | |

UNYKA CH

**MADE IN CHINA**
Imported by
COLORS INFORMATION TECHNOLOGY SPAIN S.L.U Calle Morse, 49
28906 - Getafe
Madrid, España
TEL: +34 916 01 06 90
CIF: B84045574
www.unykach.com

RoHS

Al Azul